

Pé Direito: 2,75m



TRIBUNAL REGIONAL
ELEITORAL DO PARANÁ

Título:

SUBSTITUIÇÃO DE PELE DE VIDRO

SEDE TRE-PR NÍVEL 03

Data

05/2022

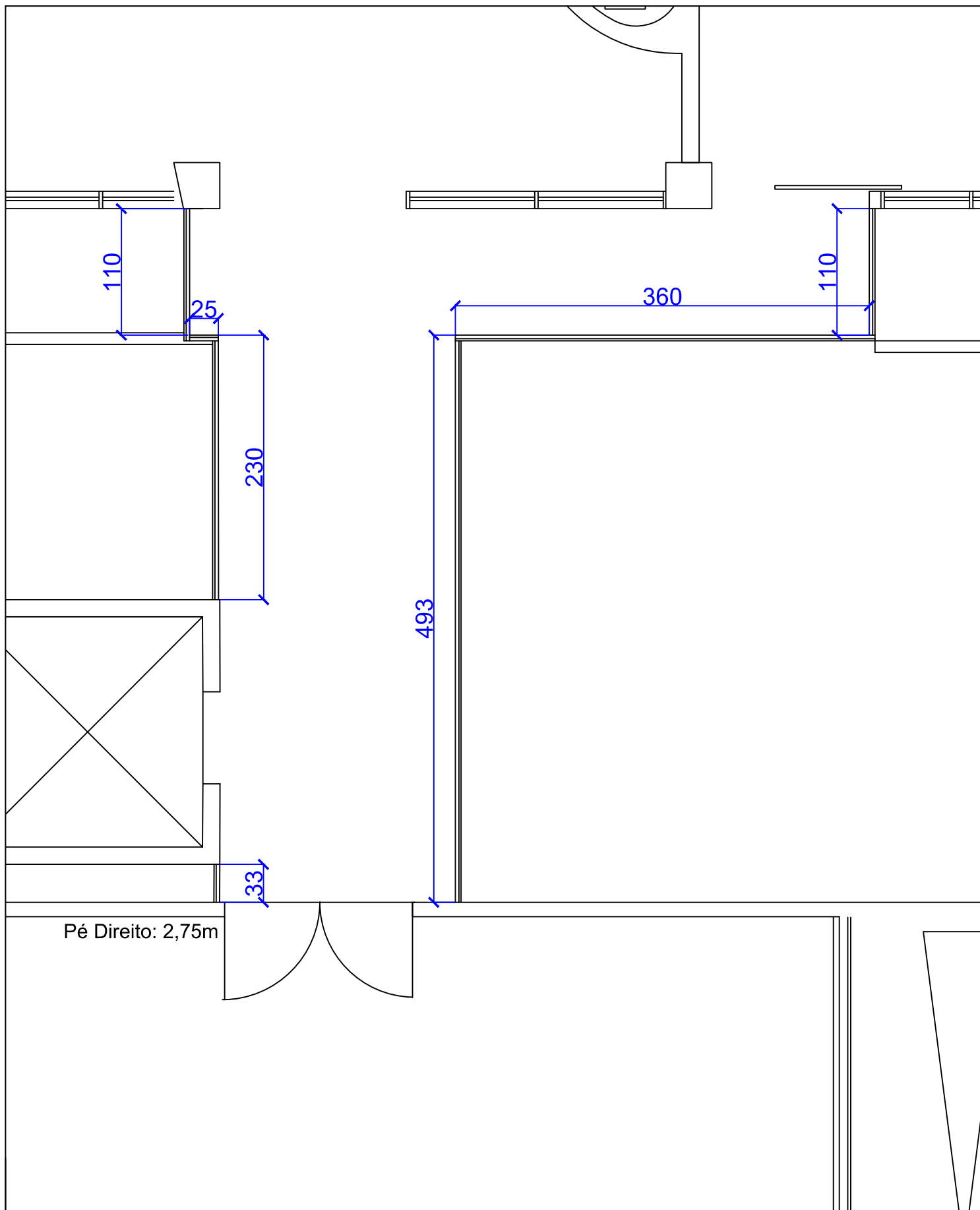

TRIBUNAL REGIONAL
ELEITORAL DO PARANÁ

Título:

SUBSTITUIÇÃO DE PELE DE VIDRO

SEDE TRE-PR NÍVEL 04

Data

05/2022

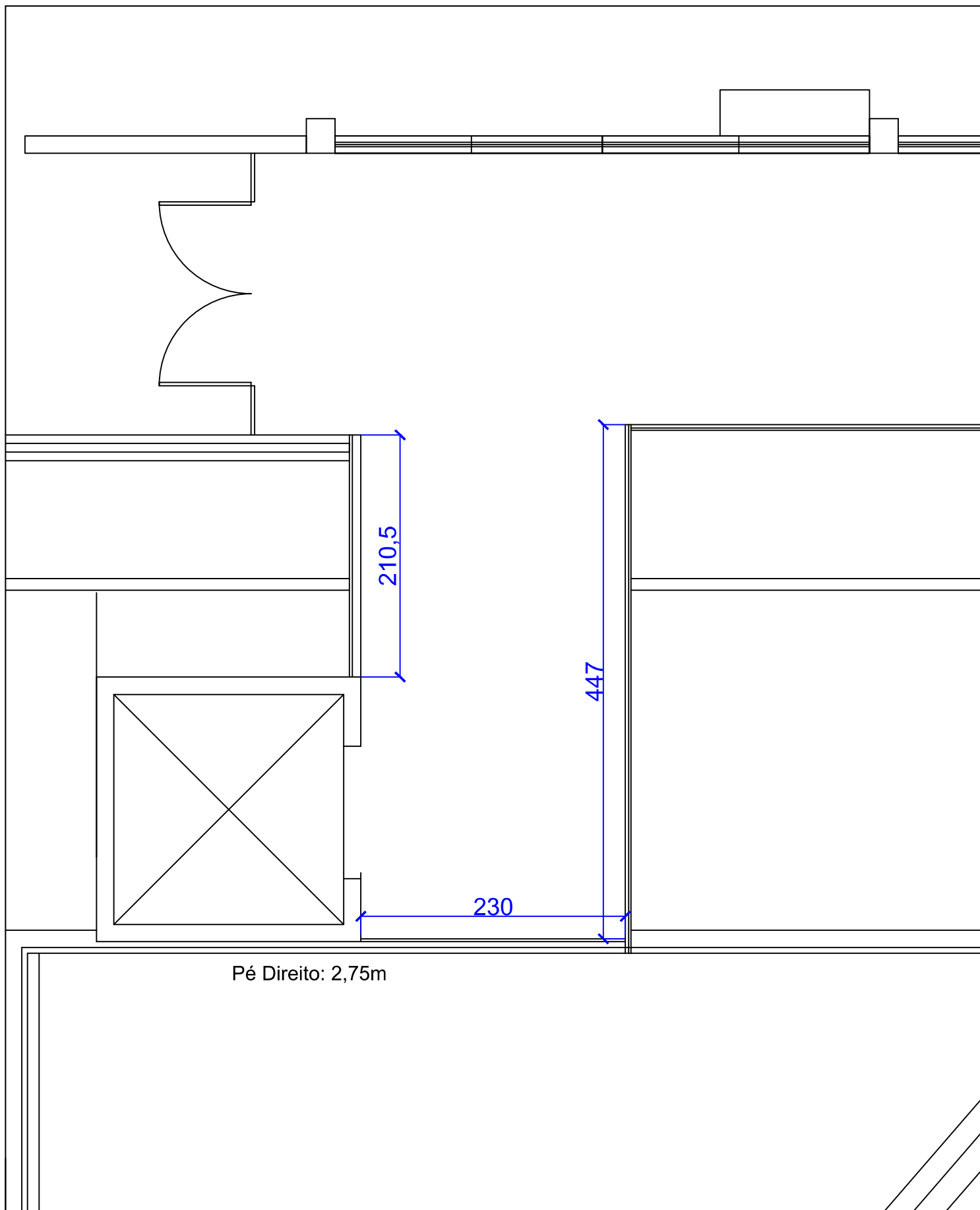

TRIBUNAL REGIONAL
ELEITORAL DO PARANÁ

Título:

SUBSTITUIÇÃO DE PELE DE VIDRO

SEDE TRE-PR NÍVEL 05

Data

05/2022